L'AUBADE

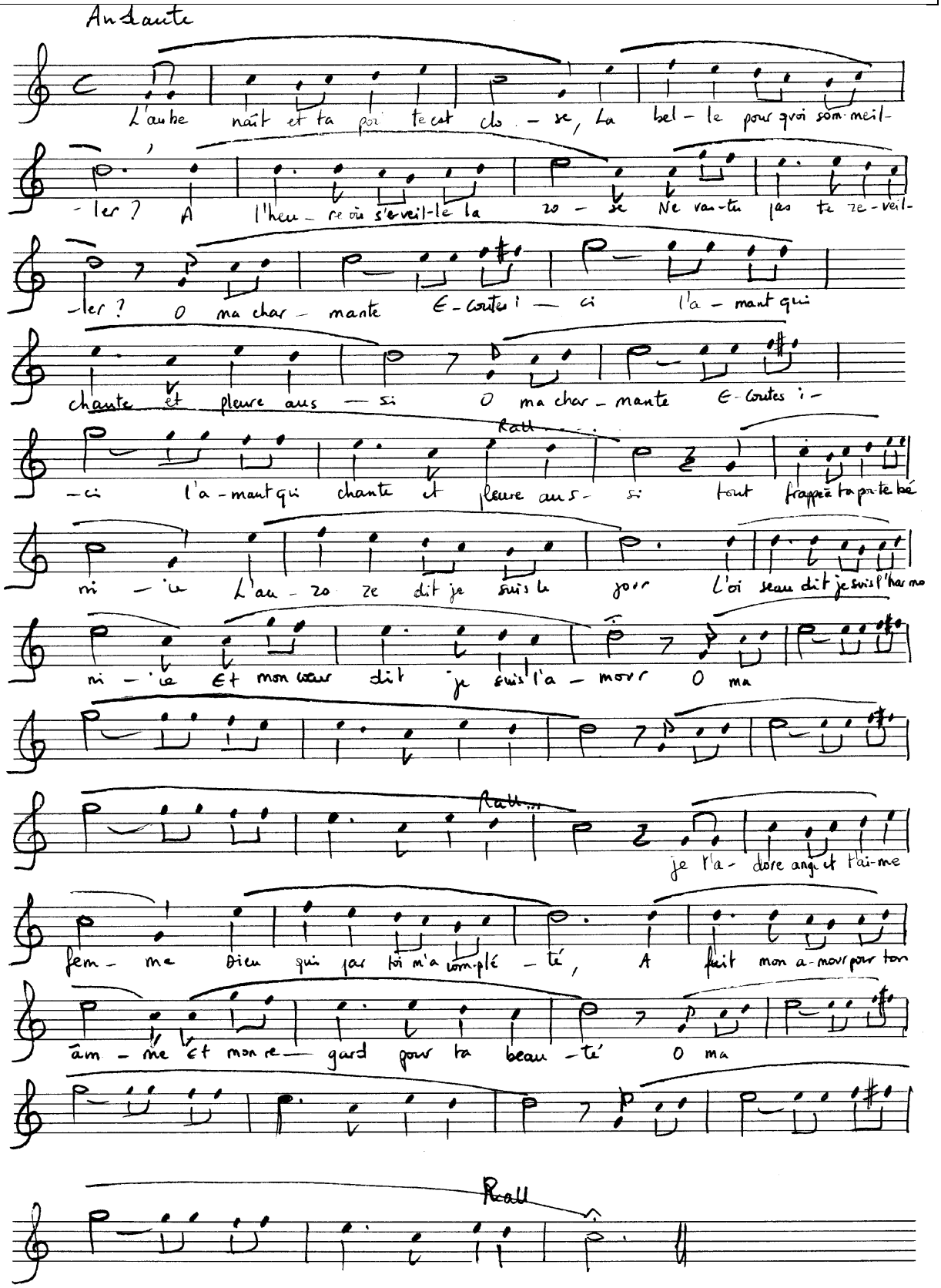
Andante
L'aube naît et ta poi te est clo - se, La bel - le pour quoi som-meil-
-ler ? A l'heu - re où s'eveil-le la zo - se Ne va-tu pas te ze-veil-
-ler ? O ma char - mante E-coutes i - ci l'a - mant qui
chante et pleure aus - si O ma char - mante E-coutes i -
-ci l'a-mant qui chante et pleure aus - si tout frappé ta porte bé
ni - e L'au - zo ze dit je suis la jour L'oi seau dit je suis l'harmo
ni - e Et mon coeur dit je suis l'a - mour O ma
je l'a - dore ang et t'ai-me
fem - me Dieu qui par toi m'a com-plé - té, A fait mon a-mour pour ton
âm - me et mon re - gard pour ta beau - té O ma
Rall

L'aube naît et ta porte est close,
La belle, pourquoi sommeiller ?
A l'heure où s'éveille la rose,
Ne vas-tu pas te réveiller ?

Refrain : O ma charmante, O ma charmante,
Ecoute ici, écoute ici,
L'amant qui chante et pleure aussi,
O ma charmante, O ma charmante,
Ecoute ici, écoute ici,
L'amant qui chante et pleure aussi.

Tout frappe à ta porte bénie,
L'aurore dit « Je suis le jour »,
L'oiseau dit « Je suis l'harmonie »,
Et mon cœur dit « Je suis l'amour ».

Refrain : O ma charmante, O ma charmante,
Etc……

Je t'adore ange et t'aime femme,
Dieu qui par toi m'a complété,
A fait mon amour pour ton âme,
Et mon regard pour ta beauté.

Refrain : O ma charmante, O ma charmante,
Etc…….