La SIMONS

À M. Ernest Simons, Maître de l'Équipage "Boischaut Crie Haut"

Centre (Indre, Mâron)

Fanfare des Éq. Boischaut Crie Haut et Boischaut Bas Berry

Ferdinand Moreau
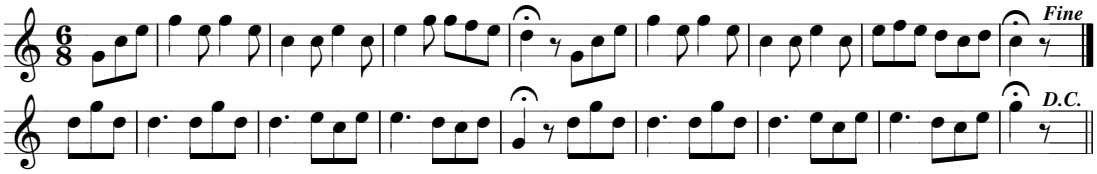
Vers 1888