La STERN

À M. Jacques Stern, Maître d'Équipage

Picardie (Oise, Château de Fitz-James, Clermont)
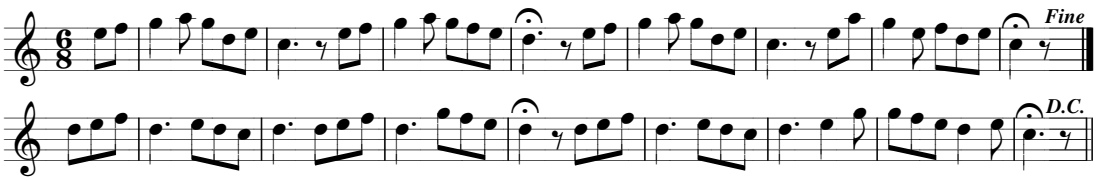
Équipages Rallye Fitz-James et Stern (1863-1902)
Paru sur le 3e recueuil de fanfares de Victor Viney
Comte de la Porte du Theil de Forges